FOR RENT

賃料	管理費等
71,000円	7,000円

２４時間緊急通報システム,２Ｆ以上,オートロック,セキュリティ有り,駅まで平坦,外壁タイル張り,閑静な住宅街,分譲タイプ,平坦地,防犯カメラ,メールボックス

【外観】

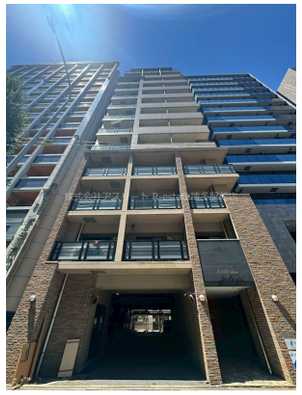

【間取り図】

間取り	1LDK		
敷金	無	礼金	1ヶ月
敷引／償却金	- -	保証金	-
物件種別	マンション		
建物名・部屋番号	ジェイド博多　303号室		
物件所在地	福岡県福岡市博多区博多駅南２丁目3-13		
交通	鹿児島本線　博多駅　徒歩13分 福岡市地下鉄空港線　博多駅　徒歩13分		
間取詳細	K(2畳)		
構造･規模	鉄骨鉄筋コンクリート 13階建 3階		
専有面積	31.28㎡	向き	
築年月	2002年9月	契約期間	2年
損害保険	有 18,000円 24ヶ月	入居時期	相談
駐車場	有(敷地内) 10000円/月 駐輪場		
設備	２４時間換気システム,２口コンロ,ＢＳ,ＣＳ,ＴＶインターホン,エアコン,シャワー,フローリング,温		
その他費用			
入居諸条件	学生可 二人可 法人可 単身可		
保証会社			
備考			

※図面と現況が異なる場合は現況が優先となります。　※間取りの「S」はサービスルーム(納戸)です。

情報更新日2026年1月16日　No.0000011943

お問合せ先

福岡県知事（4）第15970号
（公社）全国宅地建物取引業保証協会

株式会社アスリート R-estate博多駅前店

福岡県福岡市博多区博多駅前３丁目28-4
TEL:092-433-8989　FAX:092-433-8988
E-mail : ekimae@estate-r.jp

←携帯サイトから物件詳細を閲覧できます！

取引態様	手数料負担の割合	貸主		借主	
仲介先物	手数料配分の割合	元付		客付	

不動産コード：3000719　物件管理コード：1114023135450000011899

※取引条件の有効期限は情報更新日より30日間となります。